

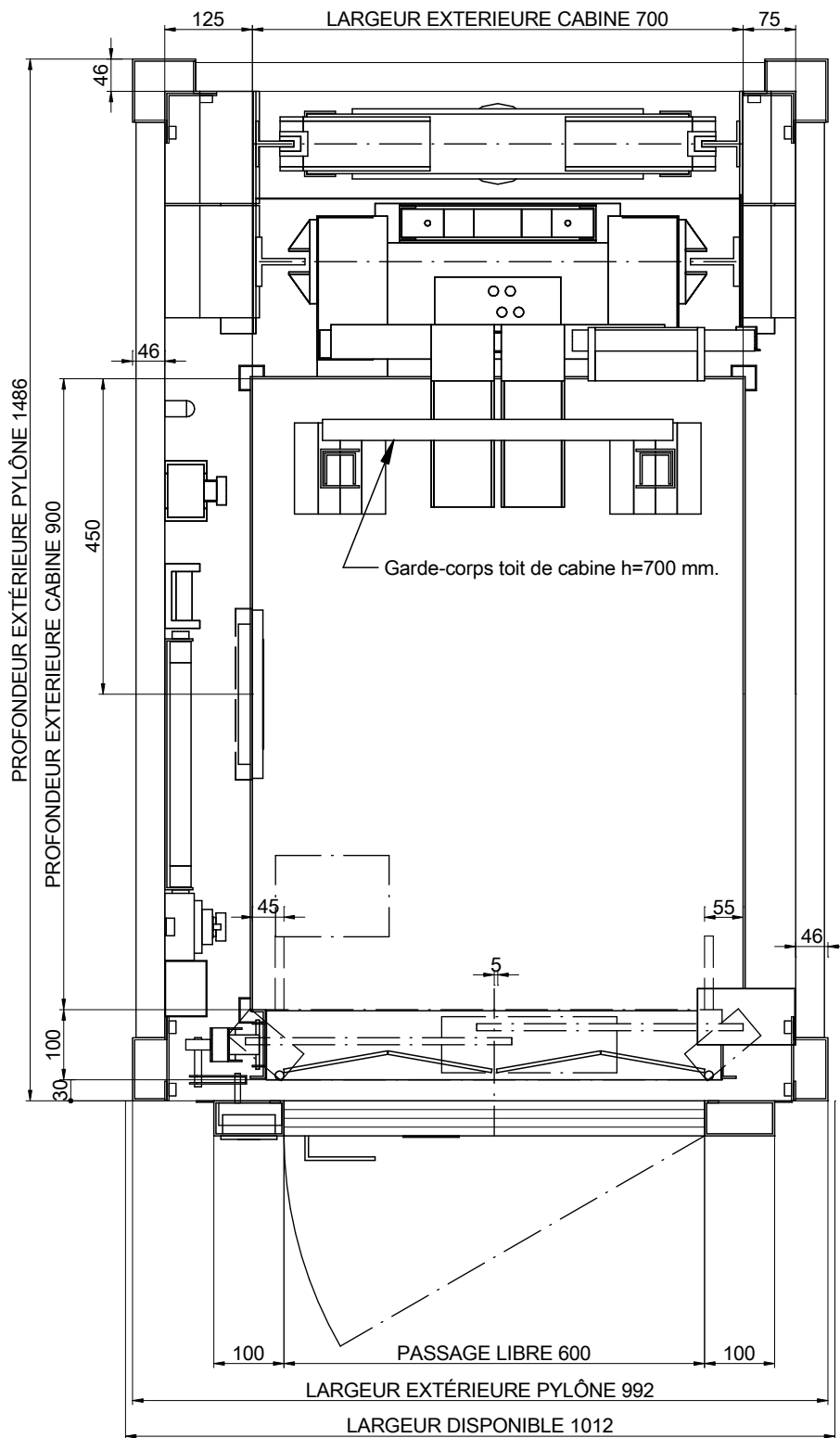

01-PLAN



ECHELLE[*]: 1:10

DESSINÉ	DATE	REV.	FEUILLE	[*] Les traits non cotés ne doivent pas servir pour des mesures.	
MP	2016	00	1/8	REFERENCE:	
MODELE ASCENSEUR:					
MP GO! FLEX					
CAPACITE: [Nbre DE PERS.]	3			CLIENT:	
CHARGE NOMINALE: [kg]	225			ADRESSE CHANTIER:	
VITESSE: [m/s]	1				
FREQUÉENCE: [Hz]	50				
TENSION RESEAU: [V]	380V [Triphasée]				
				MP ASCENSEURS	

01B-PLAN

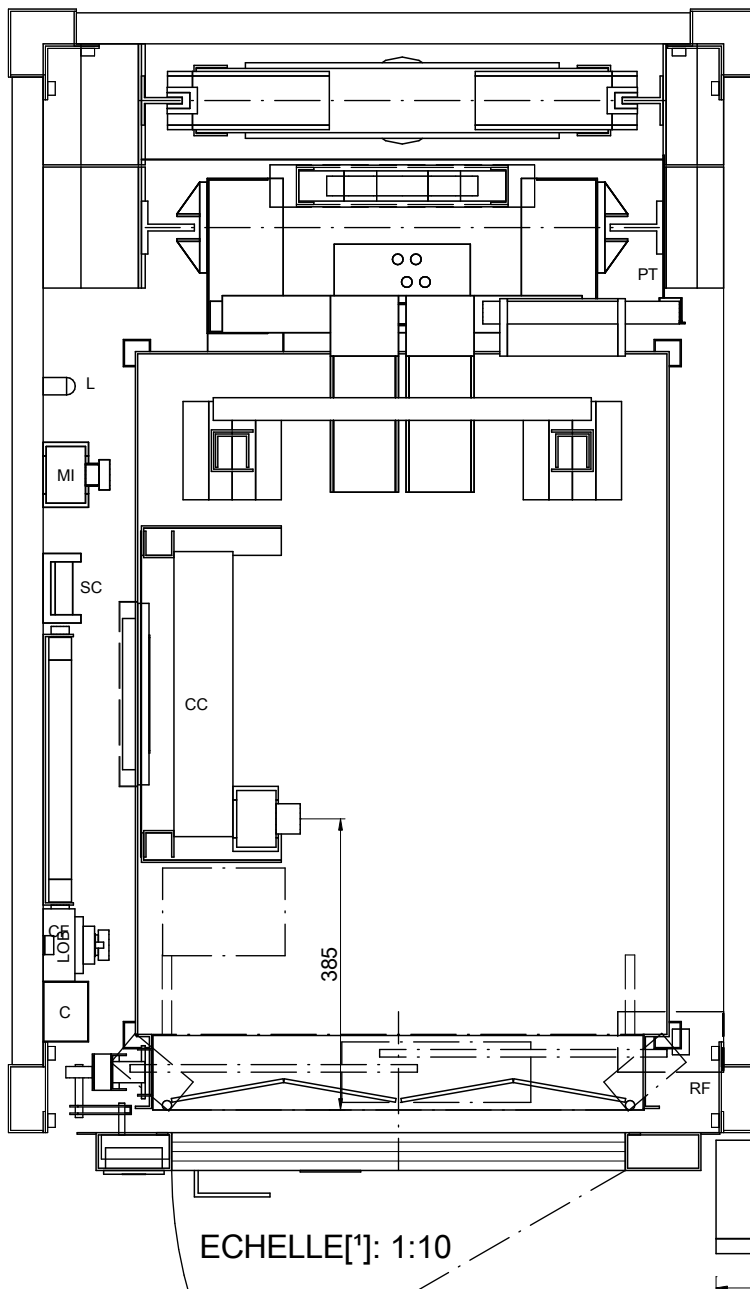

ECHELLE[*]: 1:10

ARMOIRE ELECTRIQUE:
MP ecoGO
EN OPTION ARMOIRE ELECTRIQUE:
Via Serie (385x230x2160)

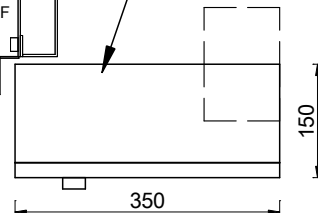

NOMENCLATURE

- C: Goulotte
- CC: Boîte des connexions toit de cabine
- CF: Boîtier fond de fosse
- CL: Commutateur éclairage de gaine
- DOC: Boîte de contrôle opérateur
- L: Lampes
- LOB: Carte de contrôle des boîtes à boutons
- MI: Boîtier inspection
- PT: Came fixe
- RF: Résistance de frein
- ST: Dispositif d'arrêt
- SC: Support de câble pendentif

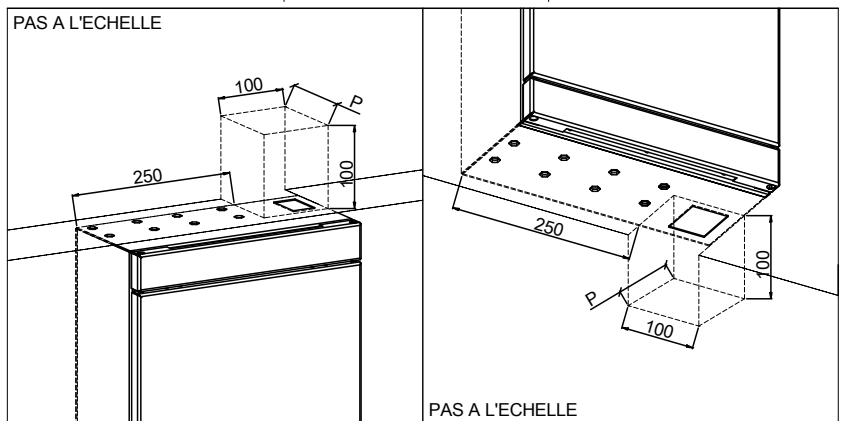

DESSINÉ	DATE	REV.	FEUILLE
MP	2016	00	2/8
MODELE ASCENSEUR:			
MP GO! FLEX			
CAPACITE: [Nbre DE PERS.]	3		
CHARGE NOMINALE: [kg]	225		
VITESSE: [m/s]	1		
FREQUÉNCÉ: [Hz]	50		
TENSION RESEAU: [V]	380V [Triphasée]		

[*] Les traits non cotés ne doivent pas servir pour des mesures.

REFERENCE:

CLIENT:
ADRESSE CHANTIER:



MP ASCENSEURS

02-ELEVATION LATERALE

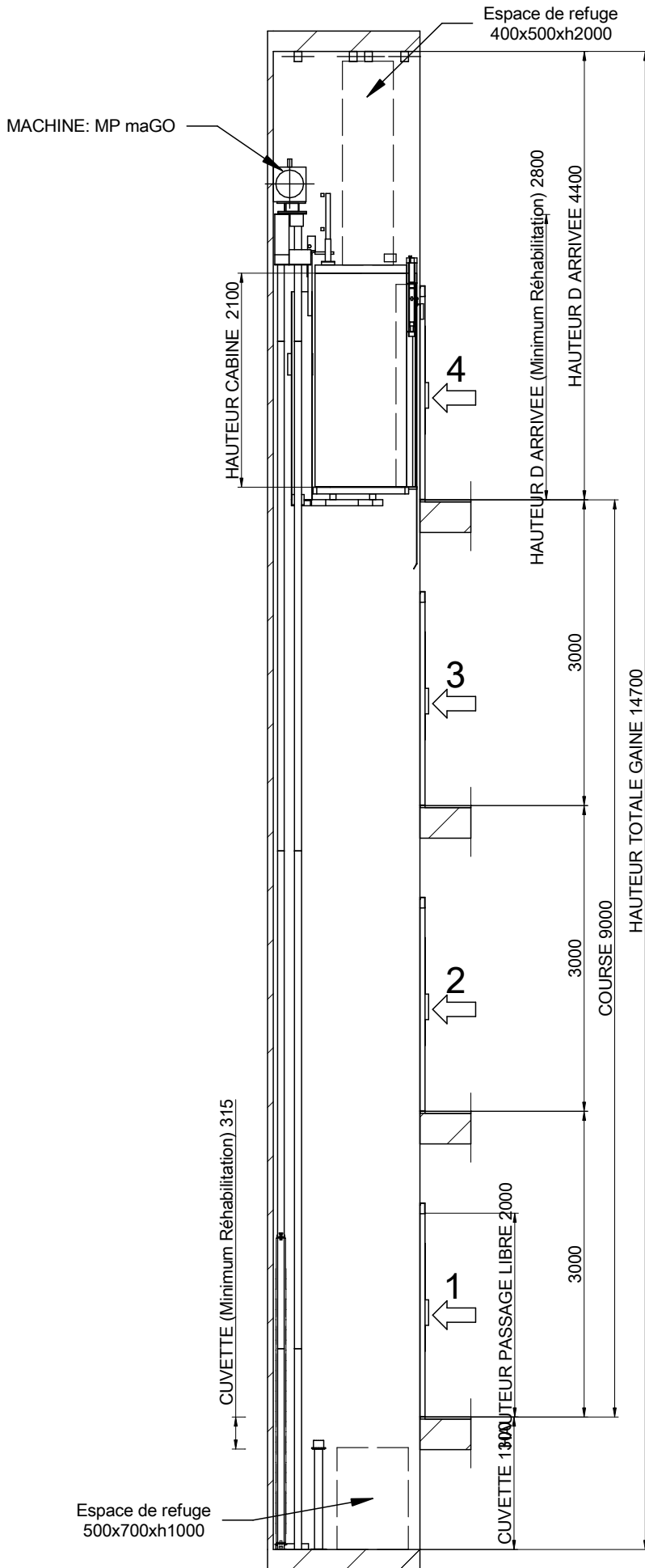

ECHELLE[*]: 1:60

		[*] Les traits non cotés ne doivent pas servir pour des mesures.	
		DESSINÉ	FEUILLE
MP	2016	REV. 00	3/8
MODELE ASCENSEUR:			
MP GO! FLEX			
CAPACITE: [Nbre DE PERS.]		3	
CHARGE NOMINALE: [kg]		225	
VITESSE: [m/s]		1	
FREQUÉENCE: [Hz]		50	
TENSION RESEAU: [V]		380V [Triphasée]	
CLIENT:		ADRESSE CHANTIER:	
MP ASCENSEURS			

Cuvette lisse et a niveau, protégé d'infiltration de l'eau.
 [EN81-20:2014 5.2.1.9]
 Prévoir échelle d'accès.
 [EN81-20:2014 5.2.2.4]
 Dispositif d'arrêt.
 [EN81-20:2014 5.2.1.5.1. a)
 Boîtier inspection.
 [EN81-20:2014 5.2.1.5.1. b)
 Prise de courant.
 [EN81-20:2014 5.2.1.5.1. c)
 Interrupteur de lumière
 échange avec l'armoire.
 [EN81-20:2014 5.2.1.5.1. d)

03B-DETAIL DE FIXATION EN TETE DE GAINE

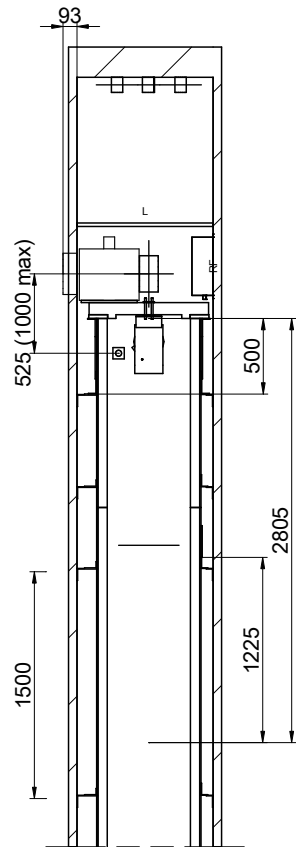

ECHELLE[*]: 1:50

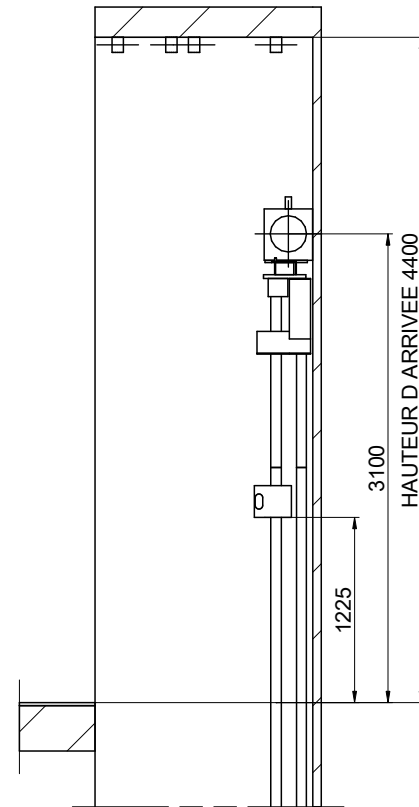

ECHELLE[*]: 1:50

DESSINÉ	DATE	REV.	FEUILLE	[*] Les traits non cotés ne doivent pas servir pour des mesures.			
MP	2016	00	4/8	REFERENCE:			
MODELE ASCENSEUR:							
MP GO! FLEX							
CAPACITE: [Nbre DE PERS.]			3			CLIENT:	
CHARGE NOMINALE: [kg]			225			ADRESSE CHANTIER:	
VITESSE: [m/s]			1				
FREQUÉENCE: [Hz]			50				
TENSION RESEAU: [V]			380V [Triphasée]				
				MP ASCENSEURS			

04-POUTRE ET CROCHETS DU MONTAGE.

POSITION DES CROCHETS DEMONTABLES CAPABLES DE SUPPORTER
1000 kg CHACUN. PAR LE CONSTRUCTEUR
(POSITION CONSEILLEE DES CROCHETS DE MONTAGE)

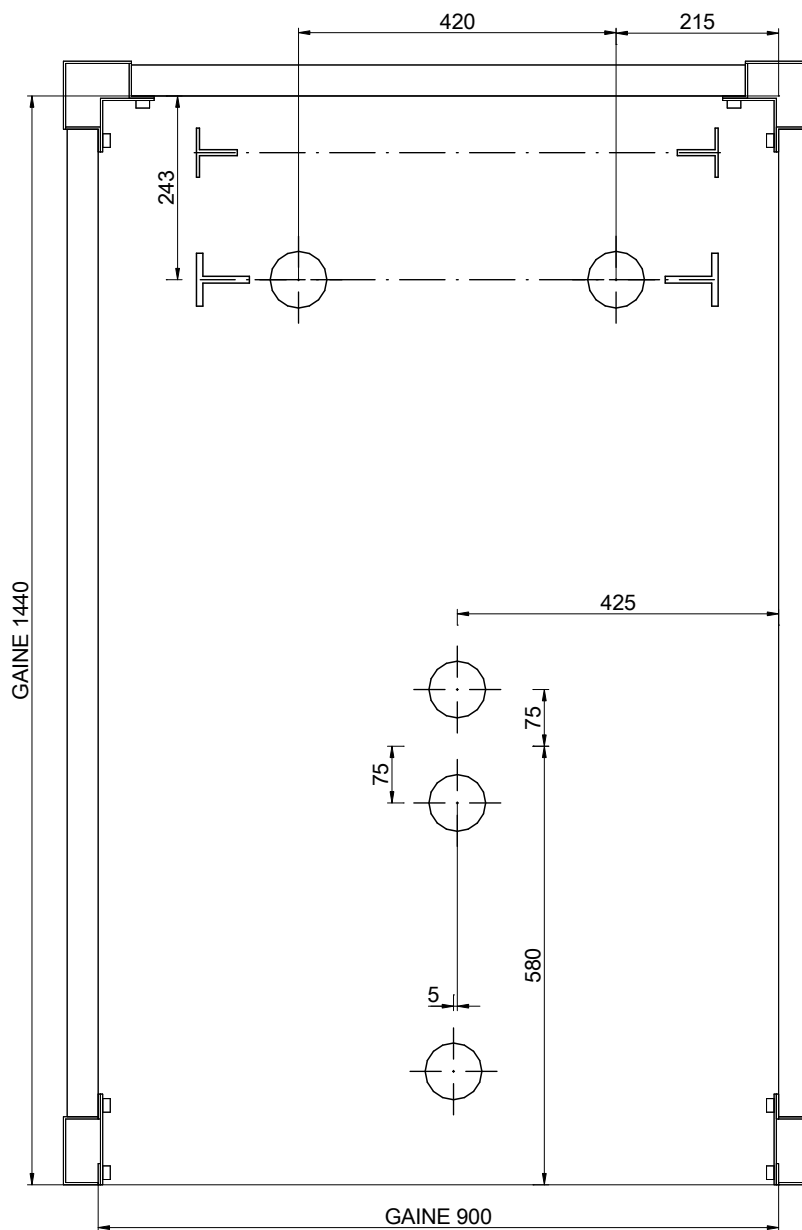

ECHELLE[*]: 1:10

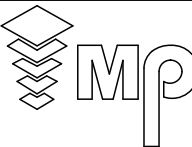
DESSINÉ	DATE	REV.	FEUILLE	[*] Les traits non cotés ne doivent pas servir pour des mesures.	
MP	2016	00	5/8		
MODELE ASCENSEUR:				CLIENT:	
MP GO! FLEX					
CAPACITE: [Nbre DE PERS.]	3			ADRESSE CHANTIER:	
CHARGE NOMINALE: [kg]	225				
VITESSE: [m/s]	1			<p style="text-align: center;">MP ASCENSEURS</p>	
FREQUÉENCE: [Hz]	50				
TENSION RESEAU: [V]	380V [Triphasée]				

05-PLAN DE LA CUVETTE

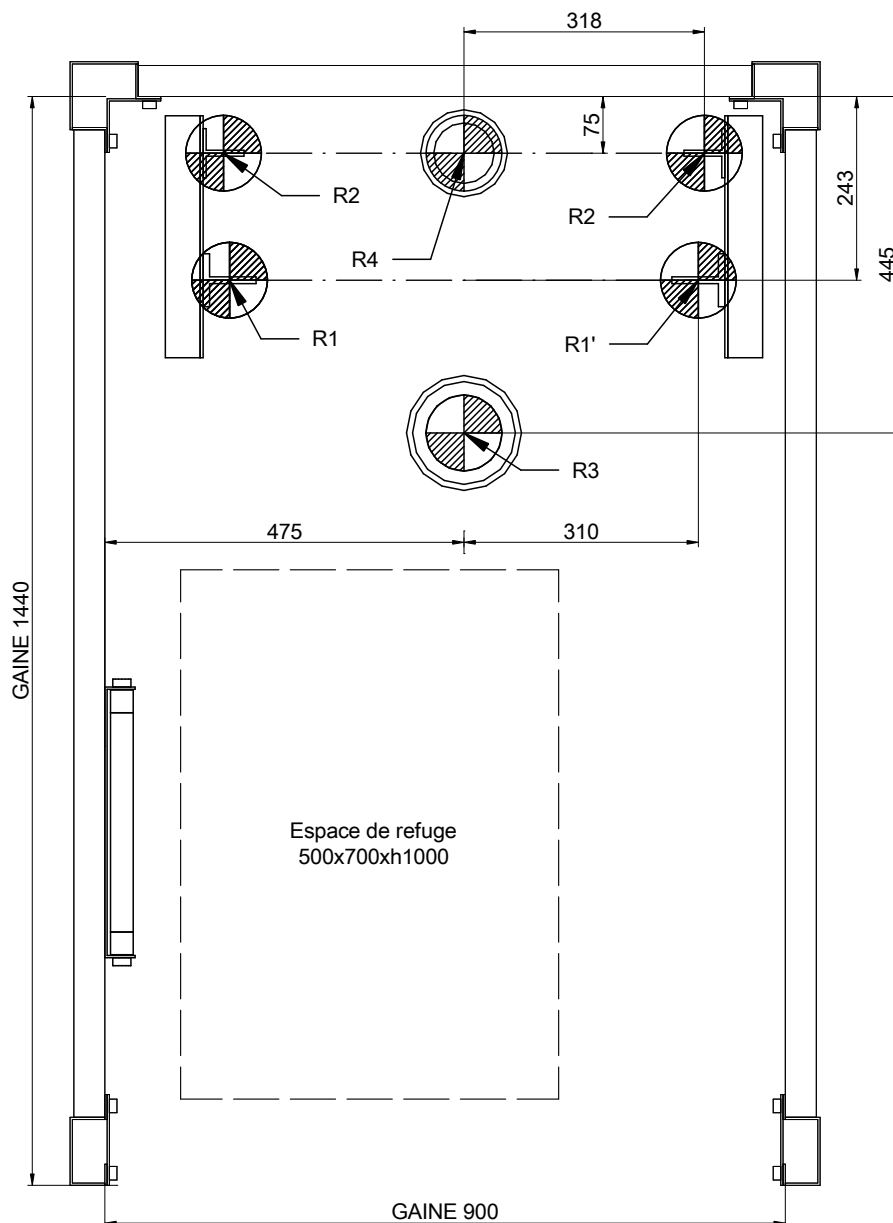

ECHELLE[*]: 1:10

REACTIONS [N] [max.]			
R1	15000	R2	900
R1'	15000	R2'	900
R3	30000	R4	25500
N	1500	T	500

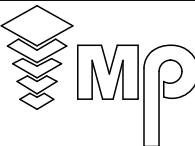
DESSINÉ	DATE	REV.	FEUILLE	[*] Les traits non cotés ne doivent pas servir pour des mesures.	
MP	2016	00	6/8		
MODELE ASCENSEUR:				CLIENT:	ADRESSE CHANTIER:
MP GO! FLEX					
CAPACITE: [Nbre DE PERS.]	3				
CHARGE NOMINALE: [kg]	225				
VITESSE: [m/s]	1				
FREQUÉENCE: [Hz]	50				
TENSION RESEAU: [V]	380V [Triphasée]			MP ASCENSEURS	

06-DETAIL PORTE PALIERE

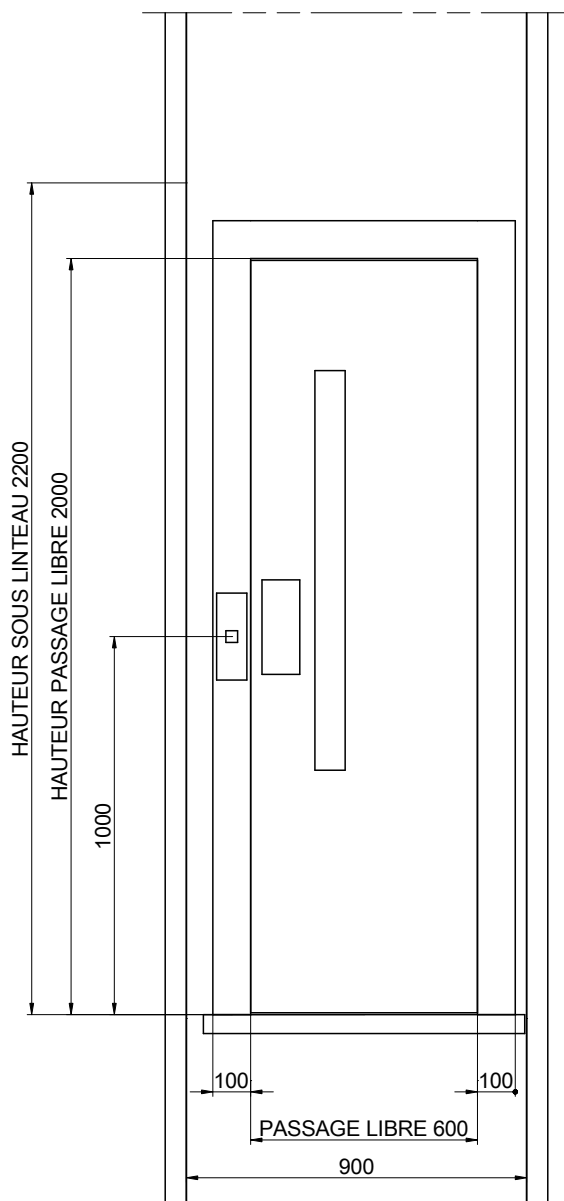

ECHELLE[*]: 1:20

DESSINÉ	DATE	REV.	FEUILLE	[*] Les traits non cotés ne doivent pas servir pour des mesures.	
MP	2016	00	7/8		
MODELE ASCENSEUR:				CLIENT:	
MP GO! FLEX					
CAPACITE: [Nbre DE PERS.]				ADRESSE CHANTIER:	
3					
CHARGE NOMINALE: [kg]				MP ASCENSEURS	
225					
VITESSE: [m/s]					
1					
FREQUENCE: [Hz]					
50					
TENSION RESEAU: [V]					
380V [Triphasée]					

07-HAUTEUR D ARRIVEE

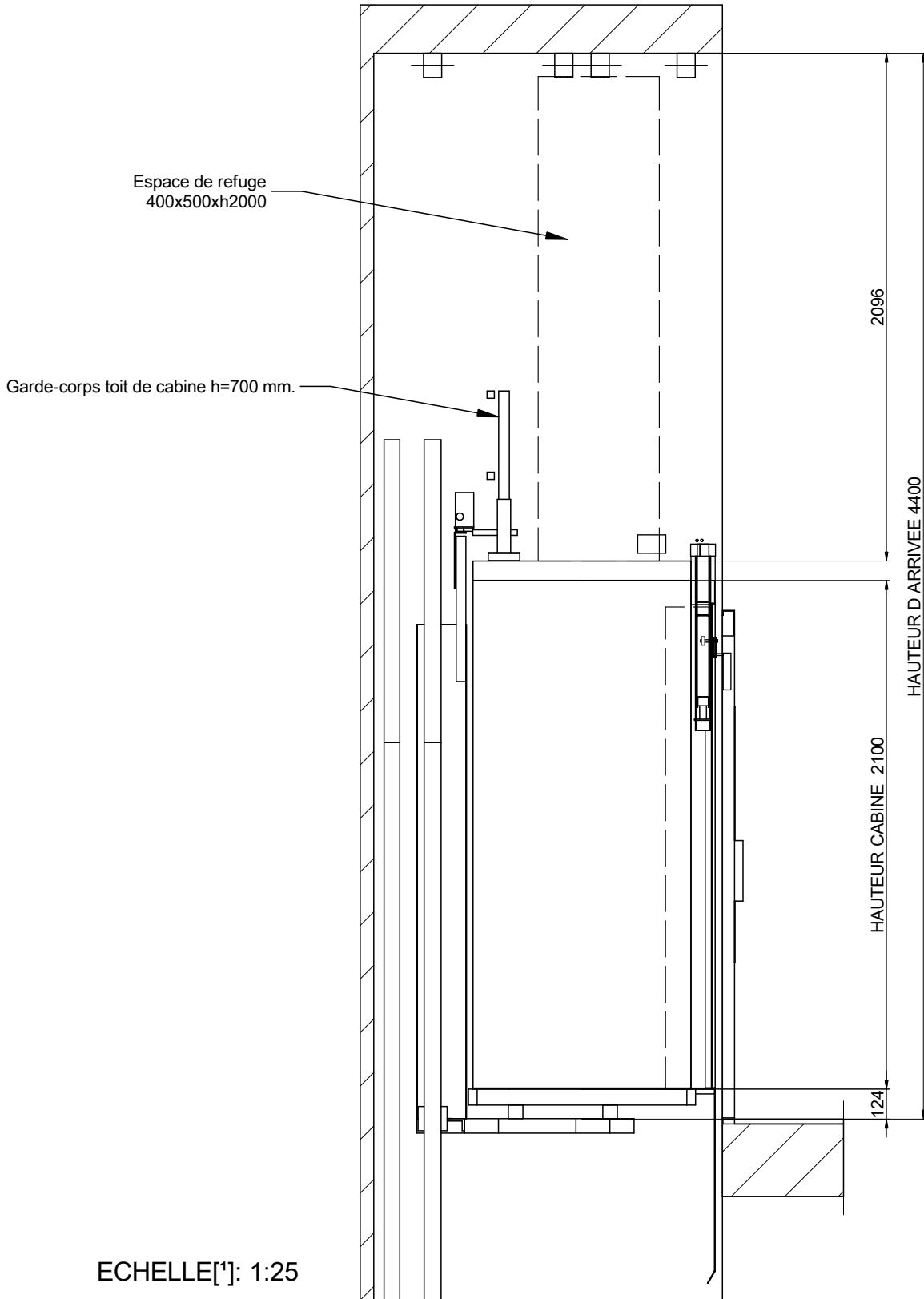

ECHELLE[*]: 1:25

DESSINÉ	DATE	REV.	FEUILLE	[*] Les traits non cotés ne doivent pas servir pour des mesures. REFERENCE:	
MP	2016	00	8/8		
MODELE ASCENSEUR:				CLIENT:	ADRESSE CHANTIER:
MP GO! FLEX					
CAPACITE: [Nbre DE PERS.]	3			<p style="text-align: center;">MP ASCENSEURS</p>	
CHARGE NOMINALE: [kg]	225				
VITESSE: [m/s]	1				
FREQUENCE: [Hz]	50				
TENSION RESEAU: [V]	380V [Triphasée]				